

T 37/2

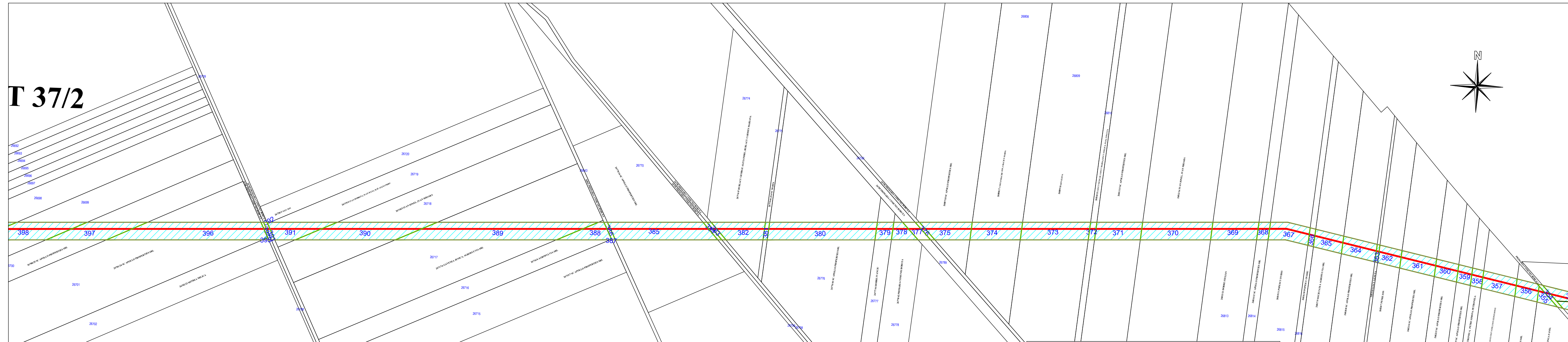

- LEGENDA:**
- Fir Dn 1000, proiectat
 - Limita teritorial administrativa
 - Limita intravilan
 - Drumuri
 - Delimitare culoar de lucru
 - De - Drum exploatare Dc - Drum comunal
 - DN- Drum national DJ - Drum judetean
 - ▨ Extravilan afectat

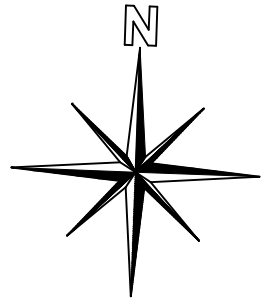
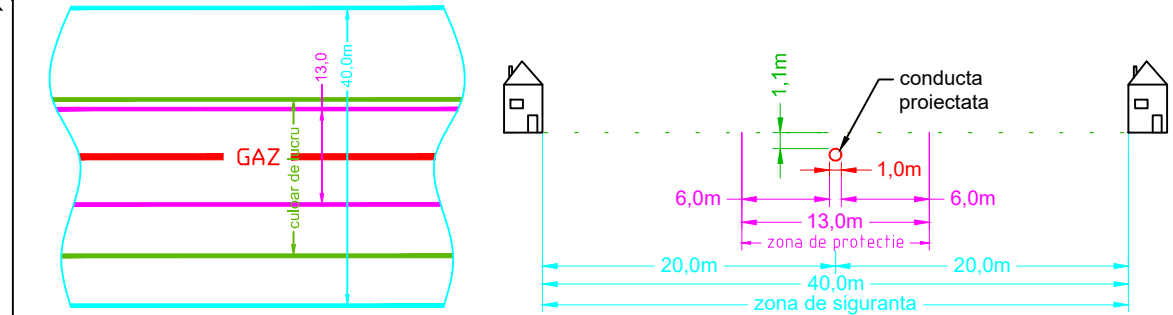

- LEGENDA:**
- Fir Dn 1000, proiectat
 - Culoar de lucru, 15 m pentru zonele forestiere, viticole și/sau pomicole
22 m pentru terenul arabil, pasune
 - Zona de protectie
 - Zona de siguranta

INFORMATII CU ACCES LIMITAT							
REV.	DES.	DATA	VER.	DATA	APR.	DATA	COMENTARII
DESENUL/DOCUMENTUL ESTE PROPRIETATEA SNTGN TRANSGAZ SA, TRANSMITEREA SAU REPRODUCEREA INTEGRALA SAU PARTIALA, FARA APROBAREA SCRISA S.N.T.G.N. TRANSGAZ S.A., SE SANCTIONEAZA CONFORM LEGII Nr. 8/1996							
						PT 1075/2016	
DEPARTAMENTUL PROIECTARE SI CERCETARE						Conducta de transport gaze naturale Țărnul Mării Negre - Podișor	
Ridicat TOPO	S.C. MELNY TOPO S.R.L.					Scara	Plan de situatie UAT BORCEA jud. Calarasi
Proiectat	ing.M.Serban					1 : 2000	
Desenat	ing.M.Bordi						
Verificat	ing.I.Pop					data:	
Aprobat	ing.A.Brasoveanu					2018	planșa 20/21 1000x297